



**DIRECTION DE LA MÉTÉOROLOGIE**  
**SERVICE PRÉVISION EXPLOITATION ET RECHERCHE**



- Type de Bulletin : **Bulletin Météorologique Spécial (N°1)**
- Type d'avis : **Tempête Tropical Modérée FYTIA**
- Date d'émission : Vendredi 30 Janvier 2026
- Heure d'émission : 10h00 locales
- Validité de l'avis : 30 janvier à 10h00 au 31 janvier à 10h00

### **ANALYSE DE LA SITUATION :**

La dépression tropicale présente au Sud de nos îles a évolué ce matin au stade de Forte Tempête Tropicale (FTT). Elle se positionne à une distance de 404 km de l'île de Mayotte, la plus proche du système. La tempête a une influence sur le temps qu'il fait dans notre pays et devrait rester ainsi jusqu'au 01 février 2026. Suivant sa trajectoire vers le Sud-Est, la tempête se trouvera le dimanche au Centre-Est des côtes Malgaches.

- Nom de la tempête : FYTIA
- Pression au centre : 987 hPa
- Position du centre du cyclone : 15.7 S / 42.7 E
- Vent moyen : 102 km/h
- Déplacement : Est-Sud-Est à 07 km/h

Distance des côtes

- o Mohéli : 369 km, secteur Sud

### **PREVISION :**

Le 30/01/2026 21 locale, cyclone tropical à 16.0 Sud, 44.0 Est (401km au Sud)

Le 31/01/2026 09 locale, forte tempête tropicale à 16.8 Sud, 45.2 Est (517 km au Sud)

Le 01/02/2026 09 locale, tempête tropicale modérée à 19.8 Sud, 49.2 Est (1015 km au Sud-Est)



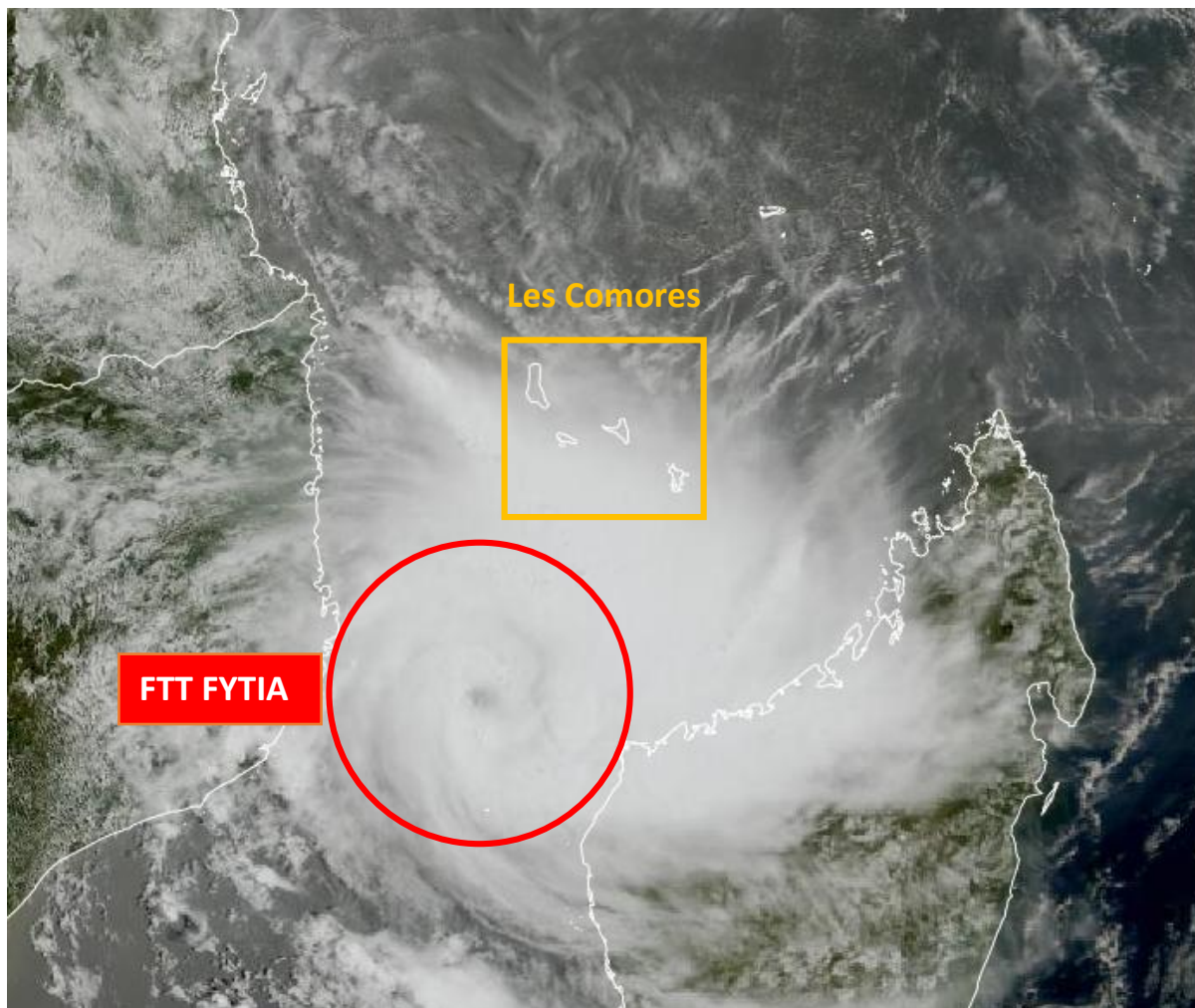

Image satellite du 30-01-2026 à 10h30 locales

**Source :** Eumetsat

### CONSEQUENCES :

- **Pluie** : pluies et averses parfois soutenues localement dans nos îles
- **Vent** : 35 à 45 km/h
- **Rafales** : 60km/h par endroit
- **Mer** : Agitée à forte
- **Vagues** : de 2.50 m à 3.50 m surtout au large





**DIRECTION DE LA MÉTÉOROLOGIE**  
**SERVICE PRÉVISION EXPLOITATION ET RECHERCHE**

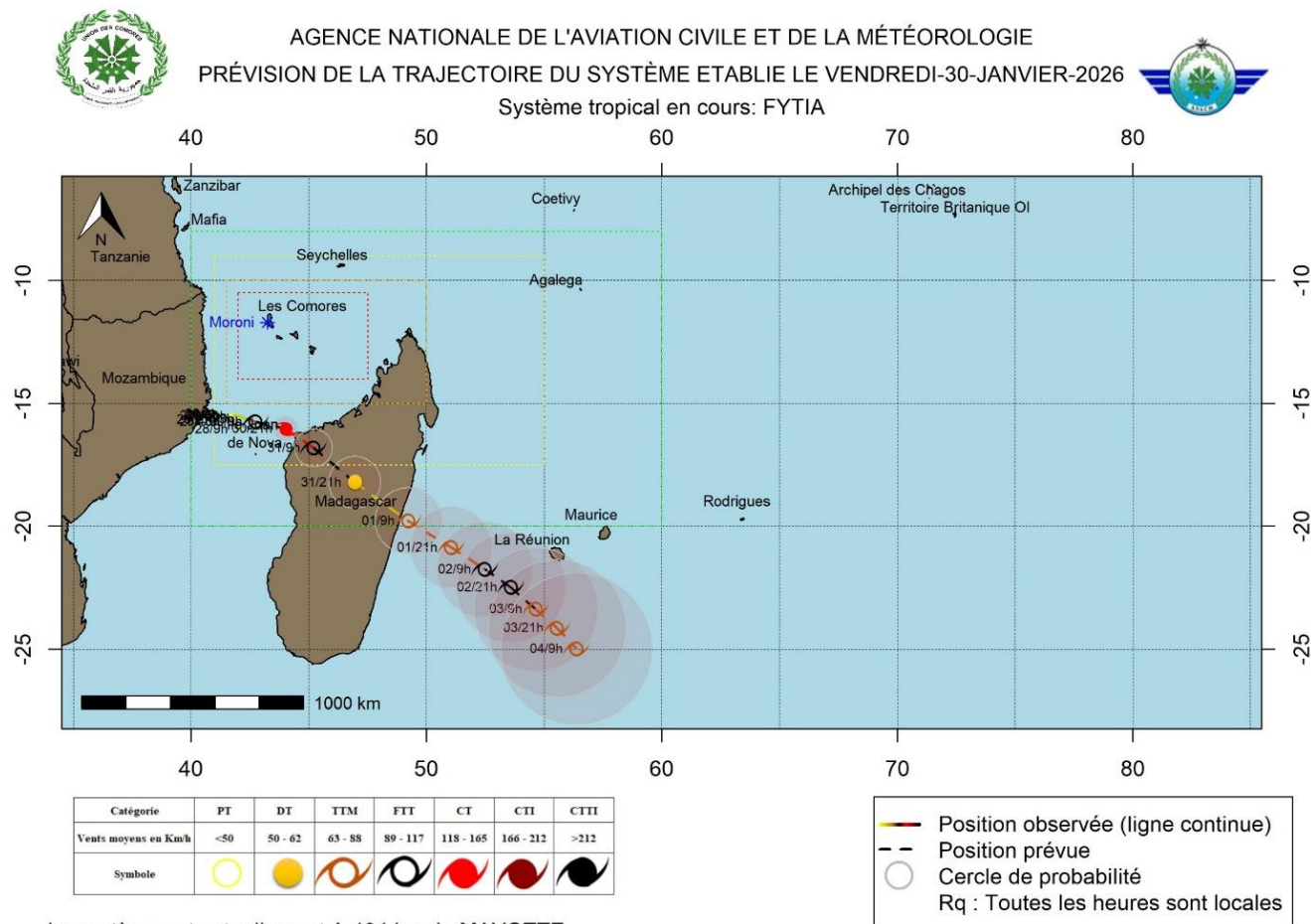

## RECOMMANDATIONS



La navigation maritime est fortement déconseillée, en particulier pour les petites embarcations de pêche et de transport côtier.



Les usagers maritimes sont invités à suivre l'évolution de la situation et à respecter les consignes de sécurité.

### Destinataires concernés :

- Ministère de l'Intérieur
- DGSC

*Le Service de Prévisions, Exploitation des Alertes et Recherche*

*Direction Technique de la Météorologie*

